

SAN JUSTO
ILUMINACIÓN

SAN JUSTO
ILUMINACIÓN

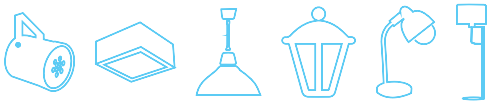

Iluminación mayorista con diseño
y producción nacional.


Canals 8


Geo Canals 11


Eco Canals 13


Balcarce 14


Geo Balcarce 16


Eco Balcarce 18


Rodeo 19


Geo Rodeo 21


Eco Rodeo 22


Gonnet 23


Geo Gonnet 25


Eco Gonnet 26


Cardales 27


Geo Cardales 29


Baradero 31


Geo Baradero 33


Ostende 35


Geo Ostende 38


Jacaradá 40


Trelew 42


Ensenada 44


Bariloche 46


Pilar 48


Libertad 54


Ushuaia 57


Candelaria 59


Spots de embutir 61


Spots policarbonato 62


Vedia 63


Eco Vedia 64


Tetris 65


Laguna 67


Cabezales 68


Wanda 70


Dina 72


Tilcara 74


Galia 76


Pirané 78


Cuadri 79


Belén 80


Luján 81


Mercedes 83


Cariló 84


Infantil 85


Tandil 87


Bandejas y Acc. 88


Pantallas 91


Policarbonato 93


Vidrio Satinado 94


Listones LED 95

EXTERIOR

SAN JUSTO
ILUMINACIÓN


Piramides 97


Faroles Orient 99


Faroles Trapezoidales 101


Farolas hexagonales 103


Faroles rectos 105


Farolas 107


Monserrat 109


Bidireccionales 110


Iguazú 112


Diamante 113


Tortugas 114


Eléctrica 115


Accesorios 117

INTERIOR

Línea
CANALS

Precisión visual, carácter moderno



● – **02** Negro micro

○ – **16** Blanco micro

Colgantes, apliques, lamparas
de escritorio y de mesa

GU10

Cuando el detalle, hace la diferencia.

Fabricados en chapa con cuerpo cilíndrico estilizado, estos artefactos ofrecen una estética sobria y versátil, ideal para proyectos de iluminación puntual o decorativa.

Aptos para interiores residenciales o comerciales: living, cocina, pasillo, dormitorio o vidriera.

Una línea funcional y flexible, pensada para destacar lo que importa con sobriedad y estilo.



7925
Cabezal tubo 1 luz
Ø50x120 mm



7900
Aplique tubo 1 luz móvil
base Ø110 mm
Ø50x120 mm



7910
Aplique tubo 2 luces bidireccional
base Ø110 mm
Ø50x250 mm



7920
Colgante tubo 1 luz
Ø50x120 mm



7930
Colgante tubo 1 luz
Ø50x250 mm



7940
Colgante tubo 1 luz
Ø50x350 mm



7950
Colgante tubo 1 luz
Ø50x500 mm



7980
Aplique 1L c/interruptor y movimiento brazo simple cabezal tubo orientable
base: 105 x 105 mm



7990
Aplique 1L c/interruptor y movimiento brazo doble cabezal tubo orientable
base: 105 x 105 mm



AT7965
Lámpara pie c/ pantalla tubo metal 2L
h: 1490 mm



AT7960
Lámpara pie c/ pantalla tubo metal 1L
h: 1490 mm



AT7901
Aplique base redonda c/ pantalla tubo metal 1L
h: 270mm
prof: 150 mm



AT7903
Aplique base redonda c/ pantalla tubo metal 3L
base: Ø 210 mm



AT7970
Lámpara escritorio c/ pantalla tubo metal 1L
h: 480 mm



Línea
GEO CANALS

Iluminación tubular con acento en madera

– **02** Negro micro

– **16** Blanco micro

DICROLED GU10

Esta línea combina chapa metálica con madera, logrando un equilibrio preciso entre lo industrial y lo natural.

Un diseño simple y vertical, donde la geometría pura se potencia con la calidez del material.

Son una excelente opción para barras, mesas de comedor, cocinas, livings, estudios y espacios comerciales, tanto en colocaciones individuales como en conjuntos alineados o a distintas alturas. Diseño claro, materiales reales y luz bien enfocada.



M7920
Colgante tubo 1 luz con detalle en madera
Ø 50 x 220 mm



M7930
Colgante tubo 1 luz con detalle en madera
Ø 50 x 350 mm



M7940
Colgante tubo 1 luz con detalle en madera
Ø 50 x 450 mm



M7950
Colgante tubo 1 luz con detalle en madera
Ø 50 x 600 mm

Línea
ECO CANALS

Minimalismo y precisión en cada detalle



7921
Colgante tubo
1 luz - Eco
Ø 50x120 mm



7931
Colgante tubo
1 luz - Eco
Ø 50x250 mm



7941
Colgante tubo
1 luz - Eco
Ø 50x350 mm



7951
Colgante tubo
1 luz - Eco
Ø 50x500 mm

● – **02** Negro micro
○ – **16** Blanco micro

GU10

Línea
BALCARCE

Color, forma y luz en equilibrio perfecto

- **19** Oxidado
- **51** Blanco micro / cobre
- **52** Negro micro / cobre
- **53** Mostaza / cobre
- **54** Azul / cobre
- **57** Rosa pastel / cobre
- **58** Gris plomo / cobre

Pantallas metálicas
tipo campana

E27 LED





3000
Colgante chapa 1 luz
Ø 150 mm



3001
Colgante chapa 1 luz
Ø 200 mm



3002
Colgante chapa 1 luz
Ø 300 mm



3008
Aplique base con brazo L
Pantalla: Ø 200 mm
Base: Ø 100 mm

Estética contemporánea con impronta industrial

Ideal para cocinas, comedores, barras, livings, locales gastronómicos y espacios donde se busca generar impacto visual y buena iluminación ambiental o puntual.

Una línea versátil y con identidad, que suma estilo y color a cualquier espacio.



3003
Colgante chapa 1 luz
Ø 400 mm



Línea
GEO
BALCARCE

La combinación perfecta del metal y la madera natural para sumar calidez y una identidad bien actual.

- **– 02** Negro micro
- **– 08** Gris plomo
- **– 16** Blanco micro

E27 LED



M3000
Colgante chapa 1 luz
con detalle en madera
Ø 150 mm



M3001
Colgante chapa 1 luz
con detalle en madera
Ø 200 mm



M3002
Colgante chapa 1 luz
con detalle en madera
Ø 300 mm

Formas simples que combinan metal y madera natural

Es un colgante ideal para ubicar sobre mesas, barras, livings o cocinas, y también en espacios comerciales donde se busque un toque descontracturado y funcional.



M3003
Colgante chapa 1 luz
con detalle en madera
Ø 400 mm



Línea ECO BALCARCE

Iluminación colgante simple y funcional con terminaciones modernas.

- **02** Negro micro
- **08** Gris plomo
- **16** Blanco micro

E27 LED



3101
Colgante chapa 1L
Ø 200 mm



3102
Colgante chapa 1L
Ø 300 mm



3103
Colgante chapa 1L
Ø 400 mm



Línea RODEO

Estilo rústico con alma industrial

- **71** Blanco micro / oro mate
- **72** Negro micro / oro mate
- **78** Gris plomo / oro mate

Pantallas metálicas con detalles de herradura, inspiradas en el espíritu del campo argentino.

E27 LED

La fuerza del metal en su versión más auténtica

Fabricada íntegramente en metal, combina robustez y diseño funcional. Es una línea versátil, pensada para cocinas, comedores, barras, galerías semicubiertas, locales comerciales y espacios gastronómicos, donde se busca una iluminación directa con presencia estética.

Su estilo industrial contemporáneo la vuelve fácil de combinar tanto en espacios modernos como en ambientaciones más rústicas



7620
Colgante de chapa con herradura - 1 luz
Ø 330 mm



7621
Aplique de pared con herradura y barral
Ø 330 mm



7622
Accesorio reja metálica para pantalla Rodeo
Ø 330 mm



Línea
GEO RODEO

De estilo nórdico contemporáneo, esta línea combina elegancia, funcionalidad y un guiño natural que la vuelve muy versátil para distintos espacios del hogar o proyectos comerciales.



M7620
Colgante chapa/madera cono 1L interior oro mate
Ø 330 mm

- **– 16** Blanco micro
- **– 02** Negro micro
- **– 10** Gris plomo

E27 LED



Línea
ECO RODEO



7620
Colgante de chapa con barral “L”
Ø 330 mm



7621
Aplique de pared de chapa con barral “L”
Ø 330 mm

- **– 16** Blanco micro
- **– 02** Negro micro
- **– 10** Gris plomo

E27 LED



Línea
GONNET

Estilo industrial con personalidad contemporánea

– **71** Blanco micro / oro mate

– **72** Negro micro / oro mate

– **78** Gris plomo / oro mate

Pantalla metálica con interior y detalles en oro mate, de líneas simples y elegante contraste.

E27 LED

Solidez, carácter y simpleza geométrica

Sus terminaciones metálicas en tonos mate
aportan elegancia a cocinas, bares y espacios modernos.





7610

Colgante de chapa 1 luz

Línea limpia y moderna, ideal para barras, mostradores o mesas pequeñas.
Ø 310 mm

7613 / 7614

Accesorio reja metálica

Añade protección y refuerzo visual al diseño cónico, acentuando su estilo industrial y aportando textura al conjunto.

7613: 310 mm / **7614:** 400mm





7611

Colgante de chapa 1 luz

Equilibrio entre presencia y minimalismo, ideal para colgar en serie o sobre mesas.
Ø 400 mm



7612

Aplique de pared de chapa 1 luz con barral L

Su tamaño compacto lo hace ideal para rincones o barras.
Ø 310 mm





Línea

GEO GONNET

– **16** Blanco micro
– **02** Negro micro
– **10** Gris plomo

E27 LED



M7610
Colgante chapa/madera
Cono 1L int oro mate
310 mm



M7611
Colgante chapa/madera
Cono 1L int oro mate
400 mm



Línea
ECO
GONNET

- **– 16** Blanco micro
- **– 02** Negro micro
- **– 10** Gris plomo

E27 LED



7610
Colgante de chapa 1 L
Ø310 mm



7611
Colgante de chapa 1 L
Ø400 mm



7612
Aplique de pared
de chapa con barral “L”
Ø 310 mm



Línea
CARDALES

Geometría y equilibrio en cada espacio

- **01** Blanco
- **02** Negro micro
- **10** Cobre
- **19** Oxido

Formas tipo “jaula” abiertas que realzan la bombilla y generan un efecto de luz y sombra decorativo.

E27 LED

Sus terminaciones aportan un estilo industrial y contemporáneo.
Ideales para destacar barras, mesas o áreas de reunión, donde la luz directa resalta materiales y texturas.
Locales gastronómicos y comerciales

Colgantes y apliques de alambre con formas geométricas definidas que combinan diseño liviano y estructura visible, dejando a la vista la lámpara como protagonista.



CJ6681
Colg. de alambre 1L
tipo jaula diamante
260×310 mm



CJ6540
Aplique 1L
jaula diamante mini
Ø 170 x 250 x 260 mm



CJ6550
Aplique 1L
jaula botella mini
Ø 140 x 230 x 260 mm



CJ6560
Aplique 1L
jaula aviar mini
Ø 140 x 230 x 260 mm



CJ6570
Aplique 1L
jaula esfera mini
Ø 220 x 270 x 270 mm



CJ6541
Colgante 1L
jaula diamante mini
Ø 170 x 170 x 205 mm



CJ6551
Colgante 1L
jaula botella mini
Ø 140 x 140 x 205 mm



CJ6561
Colgante 1L
jaula aviar mini
Ø 140 x 140 x 205 mm



CJ6571
Colgante 1L
jaula esfera mini
Ø 210 x 210 x 210 mm



CJ6682
Colg. de alambre 1L
tipo jaula botella
Ø 200 x 310 mm



CJ6683
Colg. de alambre 1L
jaula aviar
Ø 200 x 310 mm



CJ6680
Colg. de alambre 1L
jaula esfera
Ø 270 mm



Línea
GEO CARDALES

Estructuras de alambre que definen la luz

Colgantes geométricos donde el diseño se expresa a través del alambre y la forma. Ideal para comedores, livings, cocinas, barras, dormitorios y espacios comerciales. Estructuras simples y formas expresivas.

– **02** Negro micro
– **16** Blanco micro

E27 LED



MJ6541
Colgante 1L
jaula diamante mini
Ø 170 x 200 mm



MJ6551
Colgante 1L
jaula botella mini
Ø 130 x 200 mm



MJ6561
Colgante 1L
jaula aviar mini
Ø 130 x 200 mm



MJ6571
Colgante 1L
jaula esfera mini
Ø 210 mm



MJ6680
Colgante 1L
jaula esfera
Ø 270 mm

MJ6681
Colgante 1L
jaula diamante
Ø260 x 310 mm



MJ6682
Colgante 1L
jaula botella
Ø 200 x 310 mm



MJ6683
Colgante 1L
jaula aviar
Ø 200 x 310 mm



Línea
BARADERO

Diseño metálico con reflejo y estilo

- **02** Negro micro
- **08** Gris plomo
- **16** Blanco micro

Pantallas metálicas semiesféricas
y ovaladas con acabado microtexturado.

E27 LED

Colgantes de líneas simples, disponibles
en aluminio y chapa.
Ideales para iluminar barras, comedores, livings o locales gastronómicos y comerciales que buscan sumar estilo con un gesto simple.





CC6611

Colg. de chapa 1/2 esfera 1 luz

Aporta luz cálida
y presencia visual.



CC6612

Colg. de aluminio 1/2 esfera 1 luz

Proporciona una iluminación amplia
y envolvente, perfecta para livings
o comedores.

Ø 340 mm



CC6616

Colgante de aluminio Ovi 1 luz

Combinable con distintas alturas
o en regletas múltiples.

Ø 240 mm



CC6615

Colgante de chapa Ovi 1 luz

Línea fluida y compacta, ideal para colocar
en serie o sobre mesadas.

Ø 180 mm

Línea

GEO BARADERO

Diseño nórdico con acento natural



- **16** Blanco micro
- **02** Negro micro
- **10** Gris plomo

Pantalla metálica con detalle superior en madera natural.

E27 LED



MC6610

Colg. de chapa 1/2 esfera 1 luz con detalle en madera

Diseño simple y funcional, aporta luz focal con un toque cálido y natural.
Ø200 mm



MC6611

Colg. de chapa 1/2 esfera 1 luz con detalle en madera

Equilibrio entre presencia y minimalismo, ideal para colgar en serie o sobre mesas.
Ø240 mm



MC6615

Colg. de chapa ovi 1 luz con detalle en madera

Su tamaño compacto lo hace ideal para rincones o barras.
Ø180 mm



MC6616

Colg. de aluminio ovi 1 luz con detalle en madera

Combina líneas suaves y materiales nobles para un estilo contemporáneo.
Ø240 mm



CC6612

Colg. aluminio 1/2 esfera 1 luz con detalle en madera

Pantalla de aluminio con terminación satinada. Iluminación amplia y uniforme, perfecta para comedores o locales.
Ø340 mm

Líneas puras, colores protagonistas y una estética que combina lo moderno con lo atemporal

Son ideales para iluminar barras, comedores, livings, habitaciones juveniles o locales gastronómicos y comerciales que buscan sumar estilo con un gesto simple.
Colgantes que destacan por su sencillez formal, la calidad de sus terminaciones y su versatilidad estética.

Línea
OSTENDE

Diseño en color,
iluminación con estilo



- **51** Blanco micro / cobre
- **52** Negro micro / cobre
- **53** Mostaza / cobre
- **54** Azul / cobre
- **57** Rosa pastel / cobre
- **58** Gris plomo / cobre

Pantalla metálica tipo embudo con detalles en cobre.

E27 LED

El color
como protagonista

Se distingue por su pantalla metálica tipo embudo con detalles en cobre.

Sus combinaciones de colores realzan cada espacio con una luz cálida y contemporánea, aportando equilibrio entre estilo y funcionalidad.



0S8910
Lámpara de pie c/ pantalla metálica tipo embudo
base: Ø 320 mm
h: 1500 mm

Ideal para crear **iluminación ambiental** en livings o dormitorios



OS6810
Colg. c/ pantalla metálica embudo 1 luz.
Diseño simple y funcional, aporta luz focal con un toque cálido y natural.
base: Ø 100 mm



OS8900
Aplique base radio c/ pantalla metálica embudo
base: Ø 120 mm



OS8902
Aplique con brazo L pantalla metálica embudo
base: Ø 100 mm

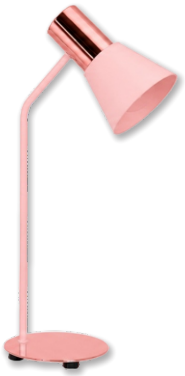

0S8920
Lámpara de escritorio c/ pantalla metálica embudo
base: Ø 120 mm
h: 480 mm



OS8901
Cabezal metálico cónico orientable con difusor



OS8930
Aplique 1L con interruptor, cabezal metálico cónico orientable con difusor



OS8931
Aplique 1L con interruptor y movimiento, brazo simple, cabezal metálico cónico orientable con difusor



OS8932
Aplique 1L con interruptor y movimiento, brazo doble, cabezal metálico cónico orientable con difusor



OS8933
Aplique 2L con cabezal metálico cónico orientable y base rectangular con difusor
100 x 350 mm



OS8934
Aplique 3L con cabezal metálico cónico orientable y base rectangular con difusor
100 x 600 mm



OS8935
Aplique 2L con cabezal metálico cónico orientable y base regleta con difusor
350 mm



OS8936
Aplique 3L con cabezal metálico cónico orientable y base regleta con difusor
600 mm



OS8937
Aplique 4L con cabezal metálico cónico orientable y base regleta con difusor
800 mm

● – **02** Negro micro
○ – **16** Blanco micro

DICROLED GU10

Línea

GEO OSTENDE

Diseño escandinavo con identidad propia.
Una elección ideal para quienes buscan sumar estilo y confort visual sin renunciar a la practicidad.



– **16** Blanco micro
– **02** Negro micro

E27 LED



MOS8920
Lampara escritorio c/ pantalla embudo metal/madera 1L
h: 480 mm



MOS6810
Colgante con pantalla embudo metal/madera 1L
base: Ø 100 mm





MOS8900
Aplique base radio c/ pantalla embudo metal/madera 1L
base: Ø 120 mm



MOS6815
Colgante con pantalla embudo doble metal/madera 1L
base: Ø 100 mm

MOS8910
Lampara pie con pantalla embudo metal/madera 1L
h: 1500 mm



Sello Buen Diseño argentino

Línea JACARANDÁ

Luz que nace de la naturaleza

- **02** Negro micro
- **16** Blanco micro
- **85** Verde musgo
- **86** Rosa malbec

Pantalla metálica con pétalos móviles inspirados en la semilla del árbol jacarandá.

E27 LED

Un homenaje al árbol emblema argentino, símbolo de belleza, luz y diseño nacional.

Reinterpreta la naturaleza que tiñe las calles argentinas.

Fabricada íntegramente en el país, representa la unión entre el diseñolocal y la inspiración natural, aportando calidez, color y vida a cada ambiente.



CP2200-16
Colgante de aluminio 1 luz
500×230 mm



CP2200-02
Colgante de aluminio 1 luz
500×230 mm



CP2200-85
Colgante de aluminio 1 luz
500×230 mm



CP2200-86
Colgante de aluminio 1 luz
500×230 mm

Sus formas orgánicas y pétalos metálicos móviles evocan la suavidad y movimiento de sus flores, permitiendo orientar la luz para crear distintos climas y sensaciones.

Línea
TRELEW

Colgantes, lamparas de mesa y de pie
con carácter industrial y diseño versátil.



- **16** Blanco micro
- **02** Negro micro
- **10** Cobre mate

Fabricadas en chapa o aluminio pintado al horno, con estructura desmontable y terminaciones microtexturadas.

E27 LED

Estructura metálica y simplicidad moderna

Propone un diseño de inspiración industrial con impronta técnica.
Fabricada en metal, combina solidez estructural con una estética limpia y funcional. Es una solución versátil para livings, estudios, escritorios, dormitorios, locales comerciales y espacios de trabajo, donde se busca control de luz y carácter visual.



7725 ● ○ ●

Cabezal metálico orientable

Aporta precisión de luz y flexibilidad en el diseño del ambiente.
Ø 160 mm



7720

Colgante chico

Pantalla Ø 160 x 180 mm



7730

Colgante grande

Aporta luz cálida y presencia visual.

Pantalla Ø 210 x 280 mm



7740 ● ○ ●

Colgante grande

Aporta luz cálida y presencia visual.
Pantalla Ø 305 x 350 mm



7710

Lámpara de pie trípode

h: 1330 mm
Pantalla Ø 210 mm

● 02 - Negro
○ 16 - Blanco micro

7700

Lámpara de mesa trípode

Diseño sobrio y estable. Ideal para crear puntos de luz ambiental.

h: 530 mm
Pantalla Ø 160 mm

02 - Negro ●
16 - Blanco micro ○



Línea
ENSENADA

Diseño metálico con estilo contemporáneo



– **02** Negro micro

– **19** Oxidado

Pantallas de chapa con acabado microtexturado, que aportan luz uniforme y elegancia simple a cada ambiente.

E27 LED

Diseño de impronta industrial con líneas limpias y proporciones equilibradas

Es ideal para iluminar comedores, cocinas, barras, livings, pasillos o espacios comerciales, tanto en proyectos residenciales como gastronómicos.

Ensenada es una línea de estilo industrial contemporáneo, sobria, noble y fácil de integrar.



7685
Colgante de chapa eco 1 luz
Ø 250 mm



7691
Colgante de chapa eco 1 luz
Ø 330 mm



7690
Colgante de chapa eco 1 luz
Ø 400 mm



7695
Aplique de pared con pantalla de chapa eco y barral “L”
Ø 250 mm



7686
Colgante de chapa eco 3 luces con regleta
Regleta 660 mm
Ø 250 mm



7692
Colgante de chapa eco 2 luces con regleta
Regleta 660 mm
Ø 400 mm



7693
Colgante de chapa eco 3 luces con regleta
Regleta 970 mm
Ø 330 mm



Línea
BARILOCHE

Diseño geométrico con alma industrial

- **02** Negro micro
- **16** Blanco micro
- **19** Oxidado

E27 LED

Luminarias metálicas tipo jaula que combinan liviandad visual y carácter decorativo.

Por su diseño abierto y decorativo, es una excelente opción para livings, pasillos, dormitorios, espacios de trabajo o como velador en mesas de luz.

De estilo industrial contemporáneo, versátil y con acento gráfico, es una línea que combina simplicidad formal con un impacto visual distintivo.



9005
Aplique jaula estrella 1 luz
285x285 mm



9001
Aplique jaula estrella mini 1 luz
Base Ø 100 mm
190x190 mm



9002
Colgante jaula estrella mini 1 luz
Florón: Ø 100 mm
190x190 mm



9003
Velador jaula estrella mini
Base Ø 100 mm
190x190 mm



9004
Aplique de techo jaula estrella mini 1 luz
Base Ø 100 mm
190x190 mm



Línea
PILAR

Geometría y equilibrio en cada espacio

Sus terminaciones aportan un estilo industrial y contemporáneo.
Ideales para destacar barras, mesas o áreas de reunión, donde la luz directa resalta materiales y texturas.

– **02** Negro micro
– **19** Oxidado

Estructuras metálicas de hierro o chapa con diseño abierto y proporciones equilibradas.

E27 LED

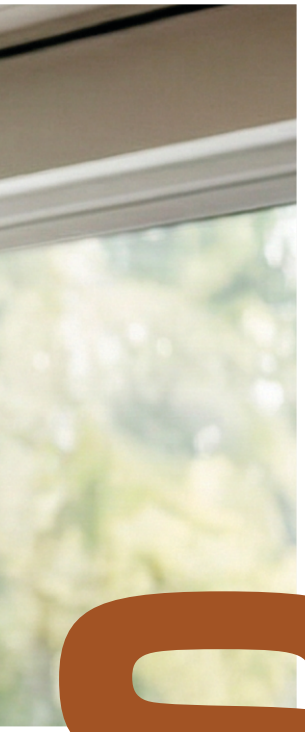



CR6651
Colg. rectangular hierro 1 luz
200×200×260 mm



CR6652
Colg. rectangular hierro 3 luces
660 x 200 x 260mm



CR6671 ● Negro micro
Colg. de hierro c/ acrílico 1 luz
300 x 300 mm



CR6672 ● Negro micro
Colg. de hierro c/ acrílico 2 luces
700 x 300 mm



CR6653
Colg. rectangular hierro 5 luces
Recomendado para comedores o mesas grandes.
Iluminación uniforme y presencia visual.
970 x 200 x 260mm



CR6674 ● Negro micro
Colg. de hierro c/ acrílico 4 luces
Versión de mayor tamaño, ideal para mesas amplias.
Aporta luminosidad intensa y carácter decorativo.
1000×300 mm



CR6691
Colgante 1L con rayos de alambre
200 x 260 mm



CR6692
Colgante 2L con rayos de alambre
585 x 260 mm



CR6693
Colgante 3L con rayos de alambre
660 x 260 mm



Línea
PILAR con malla

Estructura, contraste y calidez

Sus terminaciones aportan un estilo industrial y contemporáneo.
Ideales para destacar barras, mesas o áreas de reunión, donde la luz directa resalta materiales y texturas.

- **– 02** Negro micro
- **– 10** Cobre
- **– 16** Blanco micro
- **– 19** Oxidado

Estructuras metálicas de hierro con diseño abierto y proporciones equilibradas.

E27 LED



CR6661
Colgante con malla metálica
1 luz
300 x 300 mm



CR6662
Colgante con malla metálica
2 luces
700 x 300 mm

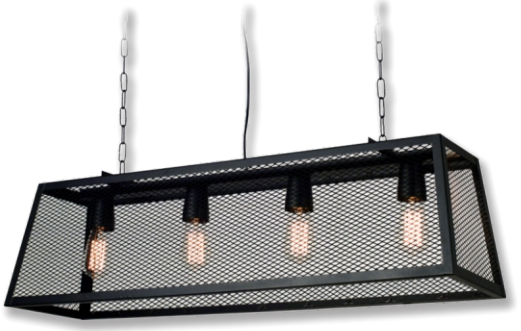

CR6664
Colgante con malla metálica
4 luces
1000 x 300 mm



CR6675
Colgante 1 luz
con cadena
Ø 300 x 200 mm



CR6676
Colgante 3 luces
con cadena
Ø 450 x 250 mm



CR6670
Colgante 1L con pantalla
de malla metálica
Ø 150 x 130 mm



CR6673
Colgante 1L con pantalla
de malla metálica
Ø 200 x 150 mm



CR6202
Colgante 2 L con pantalla de malla metálica
20 x 500 mm



CR6302
Colgante 3 L con pantalla de malla metálica
20 x 600 mm



CR6402
Colgante 4 L con pantalla de malla metálica
20 x 800 mm



CT6651
Colgante rectangular 1L con pantalla de tela
200 x 200 x 260 mm



CT6652
Colgante rectangular 3L con pantalla de tela
660 x 200 x 260 mm



CT6653
Colgante rectangular 5L con pantalla de tela
Regleta 150 x 130 mm
970 x 200 x 260 mm

Pantalla: 150 x 130 mm

31	32	33
Blanco	Negro	Natural
34	**35**	**36**
Rojo	Cañamo	Gris entramado



CR8812
Lampara de pie negro micro
base: Ø 320 mm
Pantalla metálica Ø 450 x 200 mm
○ Blanco / ● Negro
h: 1300 mm

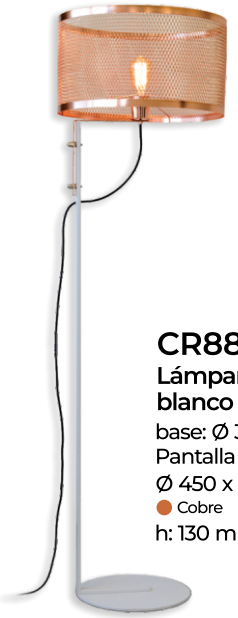

CR8813
Lámpara de pie blanco micro
base: Ø 320 mm
Pantalla metálica:
Ø 450 x 200 mm
● Cobre
h: 130 mm



CR8801
Lámpara de mesa blanco micro
base: Ø 230 mm
Pantalla: Ø 300 x 190 mm
h: 350 mm



CR8802
Lampara de mesa negro micro
base: Ø 230 mm
Pantalla: Ø 300 x 190 mm
h: 350 mm



CR8811
Lámpara de pie blanco micro
base: Ø 320 mm
Pantalla metálica:
Ø 450 x 200 mm
○ Blanco / ● Negro
h: 130 mm

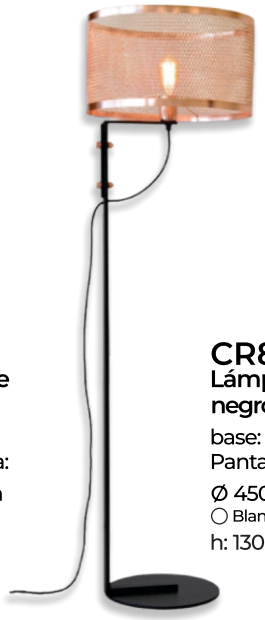

CR8814
Lámpara de pie negro micro
base: Ø 320 mm
Pantalla metálica:
Ø 450 x 200 mm
○ Blanco / ● Negro
h: 130 mm



CR8803
Lámpara de mesa blanco micro
base: Ø 230 mm
Pantalla: Ø 300 x 190 mm
h: 350 mm



CR8804
Lámpara de mesa negro micro
base: Ø 230 mm
Pantalla: Ø 300 x 190 mm
h: 350 mm

Línea
LIBERTAD

Diseño clásico y atemporal

- **16** Blanco micro
- **02** Negro micro
- **13** Acero
- **28** Plata

Pantallas de tela

E27 LED

Pantallas

Blanco | Negro | Natural

Rojo | Cañamo | Gris entramado





CR8801 ○ Blanco micro
Lámpara de mesa
base: Ø 230 mm
h: 600 mm
Pantalla: Ø 300 x 190 mm



CR8802 ● Negro micro
Lámpara de mesa
base: Ø 230 mm
h: 600 mm
Pantalla: Ø 300 x 190 mm



CR8821 ○ Blanco micro ● Negro micro
Velador
base: Ø 150 mm
h: 200 mm
Pantalla: Ø 150 x 200 mm



CR8822 ● Acero
Velador
base: Ø 150 mm
h: 200 mm
Pantalla: Ø 150 x 200 mm



CR8811 ○ Blanco micro
Lámpara de pie
base: Ø 320 mm
h: 1540 mm
Pantalla: Ø 450 x 200 mm



CR8812 ● Negro micro
Lámpara de pie
base: Ø 320 mm
h: 1540 mm
Pantalla: Ø 450 x 200 mm



CR8815 ○ Blanco micro ● Negro micro
Lámpara de pie
base: Ø 320 mm
h: 1540 mm
Pantalla: Ø 450 x 200 mm



CR8816 ● Acero
Lámpara de pie
base: Ø 320 mm
h: 1540 mm
Pantalla: Ø 450 x 200 mm



CR6677
Colgante 1 luz Ø30 cm
Ø300×190 mm



CR6678
Colgante 1 luz Ø45 cm
Ø450×200 mm



CR8851
Aplique blanco con interruptor y brazo simple con pantalla de tela cónica.
Pantalla: 200 x 150 mm



CR8852
Aplique negro con interruptor y brazo simple con pantalla de tela cónica.



CR8861
Aplique blanco con interruptor y brazo doble con pantalla de tela cónica.



CR8862
Aplique negro con interruptor y brazo doble con pantalla de tela cónica.



Línea
USHUAIA

Carácter industrial con esencia vintage

- **02** Negro micro
- **16** Blanco micro
- **19** Oxidado

E27 LED



20011
Aplique base redonda 1 L
Pant: 150 x 130 mm



20012
Aplique base redonda 2 L
Pant: 150 x 130 mm



20130
Araña 3 L
Pant: 150 x 130 mm



20140
Araña 4 L
Pant: 150 x 130 mm



Línea
CANDELARIA

Faroles metálicos eléctricos y portavelas
para ambientar con calidez.

- **02** Negro micro
- **16** Blanco micro
- **19** Oxidado

E27 LED

Fanales eléctricos y portavelas con diseño de estructura abierta y calado decorativo en forma de flor de loto.

Fabricados en chapa con terminaciones de líneas rectas y limpias, combinan calidez y estilo con una presencia visual fuerte y equilibrada.



FE5610
Fanal portavela de mesa
135 x 135 x 330 mm



FE5611
Fanal portavela de pie
190 x 190 x 435 mm



FE5612
Fanal portavela de pie
190 x 190 x 695 mm



FE5600
Fanal eléctrico de mesa 1L
135 x 135 x 330 mm



FE5601
Fanal eléctrico de pie 1L
190 x 190 x 435 mm



FE5602
Fanal eléctrico de pie 2L
190 x 190 x 695 mm



FE5603
Fanal eléctrico de pie 3L
190 x 190 x 11500 mm



Línea SPOTS DE EMBUTIR

Diseñados para integrarse discretamente al cielorraso, la línea de Spots de Embutir combina formas limpias y modernas con gran versatilidad funcional. Sus marcos circulares o cuadrados permiten múltiples opciones estéticas, adaptándose tanto a espacios clásicos como contemporáneos.

Son ideales para generar iluminación puntual o general en ambientes como livings, pasillos, dormitorios, cocinas, oficinas o locales comerciales.

- **01** Blanco
- **02** Negro micro
- **11** Oro
- **13** Acero
- **16** Blanco micro
- **28** Plata

DICROLED GU10 y AR111 LED GU10



G6100
Spot de embutir fijo Dicroled GU10
Ø 80 mm



G6105
Spot de embutir fijo Dicroled GU10
Ø 80 mm



G6110
Spot de embutir móvil Dicroled GU10
Ø 100 mm



G6111
Spot de embutir móvil Dicroled GU10
100 x 100 mm



G6115
Spot de embutir móvil Dicroled GU10
Ø 100 mm



G6170
Spot de embutir móvil AR111 LED GU10
Ø 155mm



G6175
Spot de embutir móvil AR111 LED GU10
Ø 155 mm

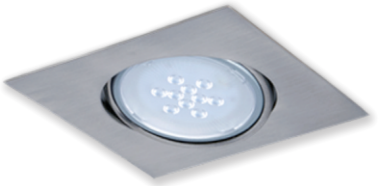

G6171
Spot de embutir móvil AR111 LED GU10
175 x 175 mm



Línea
SPOTS
POLICARBONATO

Livianos, resistentes y de instalación práctica, los spots de esta línea combinan materiales termoplásticos de alta calidad y resistencia, con un diseño limpio y moderno.

Ideales para iluminar cocinas, livings, oficinas, baños y espacios comerciales con una solución duradera y de bajo mantenimiento.



7110
Spot de embutir móvil Dicroled GU10
Ø 93 mm



7115
Spot de embutir móvil Dicroled GU10
Ø 93 mm

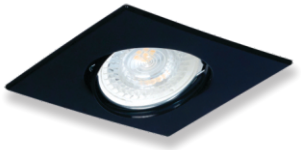

7111
Spot de embutir móvil Dicroled GU10
93 x 93 mm



7170
Spot de embutir móvil AR111 LED GU10
Ø 160 mm



7171
Spot de embutir móvil AR111 LED GU10
160 x 160 mm

– **01** Blanco
– **02** Negro micro
– **13** Acero

DICROLED GU10 y AR111 LED GU10



Línea VEDIA

Plafones y semiembutidos con líneas puras y diseño compacto, fabricados en chapa con cuerpo cuadrado o circular según el modelo.

Son ideales para espacios residenciales o comerciales que buscan practicidad sin perder estilo: cocinas, pasillos, livings, locales u oficinas.



6450
Semiembutido móvil cuadrado DICROLED GU10
100 x 100 x 40 mm



6460
Semiembutido móvil redondo DICROLED GU10
Ø 100 x 40 mm

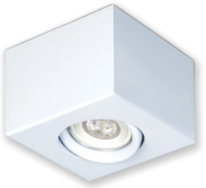

6470
Plafón móvil cuadrado DICROLED GU10
100 x 100 x 75 mm



6330
Semiembutido móvil cuadrado AR111
145 x 145 x 50 mm



6331
Semiembutido móvil redondo AR111
Ø 145 x 50 mm



6340
Plafón móvil cuadrado AR111
145 x 145 x 70 mm



6341
Plafón móvil redondo AR111
Ø 145 x 70 mm



6461
Plafón móvil redondo AR111
Ø 100 x 75 mm

– **01** Blanco
– **02** Negro micro
– **16** Blanco micro
– **13** Acero
– **28** Plata

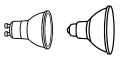



Línea
ECO **VEDIA**

Una propuesta de semiembutidos de diseño simple y robusto, pensados para resolver iluminación funcional con una estética prolija y actual.

Son ideales para uso exterior, especialmente en balcones, galerías, accesos y semicubiertos, aunque también funcionan muy bien en espacios de transición como pasillos o halls.



6454
Spot Eco
semiembutido fijo 1 L
100 x 100 mm



6462
Spot Eco
semiembutido fijo 1 L
Ø 100 mm

○ – **01** Blanco
● – **02** Negro micro
○ – **16** Blanco micro
● – **28** Plata

DICROLED GU10

Línea
TETRIS

La forma exacta de dirigir la luz

Embutidos con un diseño minimalista, pensado para espacios que priorizan la simplicidad y la funcionalidad.

Su estructura limpia y sus Tulipas tubulares generan una iluminación pareja, ideal para livings, pasillos, dormitorios y áreas comunes.



– **01** Blanco
– **02** Negro micro
– **13** Acero
– **16** Blanco micro
– **28** Plata

DICROLED GU10 y AR111 LED GU10



G6360 ○ Blanco ● Negro micro ○ Blanco micro ● Plata

Spot embutir 1L cuadrado AR111

180 x 180 mm



G6365 ● Acero

Spot embutir 1L cuadrado AR111

180 x 180 mm



G6370 ○ Blanco ● Negro micro ○ Blanco micro ● Plata

Spot embutir 2L rectangular AR111

180 x 330 mm



G6375 ● Acero

Spot embutir 2L rectangular AR111

180 x 330 mm



G6380 ○ Blanco ● Negro micro ○ Blanco micro ● Plata

Spot embutir 3L AR111

180 x 480 mm



G6385 ● Acero

Spot embutir 3L AR111

180 x 480 mm



G6390 ○ Blanco ● Negro micro ○ Blanco micro ● Plata

Spot embutir 4L cuadrado grande AR111

330 x 330 mm



G6395 ● Acero

Spot embutir 4L cuadrado grande AR111

330 x 330 mm



G6400

Spot embutir 1L cuadrado Dicroled

110 x 110 mm



G6405 ● Acero

Spot embutir 1L cuadrado Dicroled

110 x 110 mm



G6410 ○ Blanco ● Negro micro ○ Blanco micro ● Plata

Spot embutir 2L rectangular Dicroled

100 x 180 mm



G6415 ● Acero

Spot embutir 2L rectangular Dicroled

100 x 180 mm



G6420 ○ Blanco ● Negro micro ○ Blanco micro ● Plata

Spot embutir 3L rectangular Dicroled

100 x 260 mm



G6425 ○ Blanco ● Negro micro ○ Blanco micro ● Plata

Spot embutir 3L rectangular Dicroled

100 x 260 mm



6453
Plafón rectangular 4 luces DicroLED Gu10 móvil
280 x 280 mm

Línea
LAGUNA

Diseñada con líneas puras y un formato compacto, la línea Laguna ofrece una solución elegante y versátil para iluminación puntual o dirigida.

Son ideales para locales gastronómicos, comercios, galerías, oficinas, livings modernos, pasillos y espacios de circulación donde se busque destacar zonas con precisión lumínica.

Con un estilo sobrio, funcional y profesional, la línea Laguna combina rendimiento lumínico, diseño cuidado y calidad.



6354
Plafón 4 luces AR111 móvil
185 x 740 mm



6350
Plafón 1 luz AR111 móvil
185 x 185 mm



6351
Plafón 2 luces AR111 móvil
185 x 375 mm



6352
Plafón 3 luces AR111 móvil
185 x 560 mm



6353
Plafón 4 luces AR111 móvil
375 x 375 mm



6451
Plafón rectangular 2 luces DicroLED GU10 móvil
170 x 280 mm



6452
Plafón rectangular 3 luces DicroLED GU10 móvil
170 x 430 mm

○ – **01** Blanco
● – **02** Negro micro
○ – **16** Blanco micro
● – **28** Plata

DICROLED GU10 y AR111 LED GU10

Línea
CABEZALES

Soluciones técnicas para luz focalizada



- **– 01** Blanco
- **– 02** Negro micro
- **– 11** Oro
- **– 13** Acero
- **– 16** Blanco micro
- **– 28** Plata

DICROLED GU10 / AR111 LED GU10 /



19000
Cabezal recto para
Dicroled GU10



19002
Cabezal pantalla
para Dicroled GU10



6320 / 6325
Cabezal
AR111 LED GU10
Ø 110 mm



G6321
Cabezal móvil
para AR111
Ø 110 x 120 mm



G6172
Cabezal vincha con
horquilla para AR111
Ø 114 mm



6300 / 6305
Spot exterior con
base florón
AR111 LED GU10
Ø 110 mm



G6323
Regleta armada 3L
cabezal spot móvil AR111
1200 mm



G6324
Regleta armada 4L
cabezal spot móvil AR111
120 mm

Línea CABEZALES ECO

○ – **01** Blanco
● – **02** Negro micro
○ – **16** Blanco micro
● – **28** Plata



G6322
Cabezal spot móvil eco
h: 120 mm
AR111 LED GU10



G6327
Cabezal spot móvil
super eco
h: 100 mm
AR111 LED GU10



G6328
Cabezal spot móvil
h: 85 mm
DICROLED GU10



Línea
WANDA

La combinación perfecta entre metal y calidez.

– **02** Negro micro
– **16** Blanco micro
– **51** Blanco micro / cobre
– **52** Negro micro / cobre
– **19** Oxidado

E27 LED

Luminarias versátiles para espacios modernos

La línea Wanda se destaca por su diseño minimalista y delicado, con estructuras metálicas de líneas curvas y depuradas que enmarcan la lámpara a la vista y convierten a la luz en protagonista.

Es ideal para dormitorios, livings, pasillos, rincones de lectura y espacios comerciales, donde se busca iluminación puntual con un gesto de diseño sutil.



WA8870
Velador barral U con base redonda
150 x 400 mm



WA8011
Aplique 1 luz con brazo tipo "L" metálico
Ø 100 mm



También disponible en
● – **19** Oxidado



WA8012
Aplique 1 luz con brazo "antorcha" metálico
Ø 100 mm



También disponible en
● – **19** Oxidado



Línea
DINA

Luz técnica con diseño funcional

La línea Dina se distingue por su estética moderna y minimalista, con cabezales cilíndricos de líneas rectas que aportan un toque técnico y elegante a cualquier ambiente.

Sus cabezales orientables permiten dirigir la luz con precisión, logrando una iluminación puntual y controlada. Brinda una iluminación clara, eficiente y versátil, combinando diseño contemporáneo y calidad industrial en un producto pensado para durar

– **01** Blanco
– **13** Acero

Apliques metálicos que combinan forma, función y estilo contemporáneo.

DICROLED GU10



19010
Aplique 1 luz
base rectangular
110x150 mm



19020
Aplique 2 luces
base rectangular
150x250 mm



19030
Aplique 3 luces
base rectangular
135x400 mm



19120
Plafón cuadrado
2 luces
220x220 mm



19140
Aplique 4 luces
base cuadrada
280x280 mm



DR19020
Aplique 2 luces
base regleta
350 mm



DR19030
Aplique 3 luces
base regleta
600 mm



DR19040
Aplique 4 luces
base regleta
800 mm



● 02 - Negro
○ 16 - Blanco micro

19040
Aplique 1L con interruptor,
cabezal metálico liso
con movimiento.



● 02 - Negro
○ 16 - Blanco micro

19041
Aplique 1L con interruptor
y movimiento, brazo simple,
cabezal metálico liso orientable



● 02 - Negro
○ 16 - Blanco micro

19042
Aplique 1L con interruptor
y movimiento, brazo doble,
cabezal metálico liso orientable



Línea
TILCARA

Iluminación compacta
para espacios modernos

– **01** Blanco
– **02** Negro micro
– **16** Blanco micro
– **28** Plata

DICROLED GU10

La línea Tilcara reúne apliques para lámparas GU10 con un diseño funcional y bien definido.

Fabricados íntegramente en chapa, se destacan por sus volúmenes simples y cabezales orientables, pensados para dirigir la luz con precisión y resolver distintas necesidades de iluminación.

Tilcara es una opción versátil para pasillos, livings, dormitorios, cocinas, estudios y espacios comerciales, tanto como luz principal combinada como para iluminación de acento. De estilo contemporáneo y técnico, la línea Tilcara es directa y resolutiva. Luz donde la necesitás, sin vueltas y con diseño que acompaña.



G8000
Aplique base redonda 1L
Ø 130 mm



G8000
Aplique base oval 2L
110 x 120 mm



G8060
Aplique base redonda 2L
Ø 200 mm



G8040
Aplique base redonda 3L
Ø 200 mm



GR5020
Aplique 2L base regleta
350 mm



GR5030
Aplique 3L base regleta
600 mm



GR5040
Aplique 4L base regleta
1200 mm



Línea
GALIA

Dirección y control en cada punto de luz

– **01** Blanco
– **13** Acero

DICROLED GU10

Combina diseño funcional y estilo contemporáneo para iluminar con carácter y precisión

Fabricados en chapa, sus apliques presentan un formato cónico que dirige la luz de forma puntual, ideal para destacar sectores específicos o crear ambientes cálidos y modernos.

Disponibles en versiones de una, dos, tres y cuatro luces, se adaptan tanto a paredes como a techos, permitiendo un control total de la orientación de la luz.



DR19012
Aplique 1L móvil
base redonda
Ø 120 mm

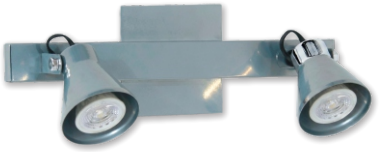

DR19022
Aplique 2L móvil
base regleta
350 mm



DR19023
Aplique 3L móvil
base regleta
600 mm



DR19024
Aplique 4L móvil
base regleta
800 mm



DR19332
Plafón 3L móvil
base redonda
Ø 220 mm



DR19222
Aplique 2L
bajo ventilador
Ø 150 mm



DR19232
Aplique 3L
bajo ventilador
Ø 150 mm



Línea PIRANÉ

Iluminación lineal funcional para interiores

La línea Pirané combina elegancia y practicidad en un diseño de líneas limpias que se adapta a múltiples ambientes interiores.

Fabricados en chapa, estos apliques para lámparas E27 incorporan tulipas cilíndricas de vidrio satinado, que brindan una luz suave y homogénea ideal para dormitorios, pasillos o espacios de trabajo.

– **01** Blanco
– **13** Acero

E27 LED

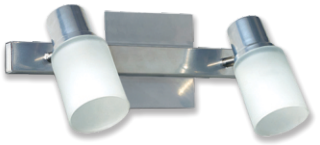

TR9021
Aplique 2 L base regleta con tulipa tubo
350 mm



TR9031
Aplique 3 L base regleta con tulipa tubo
600 mm

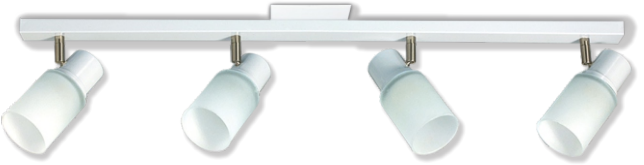

TR9041
Aplique 4 L base regleta con tulipa tubo
800 mm



Línea
CUADRI

Iluminación práctica en formas puras.

Diseño sobrio y contemporáneo, con estructura metálica de líneas rectas y tulipas de vidrio satinado tipo tubo que difunden una luz suave y uniforme. Ideal para baños, dormitorios, livings o pasillos, ofrece una iluminación cálida y funcional.

– **01** Blanco
– **13** Acero

E27 LED



9011
Aplique rectangular
1 luz tulipa tubo
110 x 150 mm



9021
Aplique rectangular
2 luces tulipa tubo
150 x 250 mm



9031
Aplique rectangular
3 luces tulipa tubo
135 x 400 mm



9041
Aplique rectangular
4 luces tulipa tubo
135 x 500 mm



9121
Aplique cuadrado
2 luces tulipa tubo
220 x 220 mm



9141
Aplique cuadrado
4 luces tulipa tubo
280 x 280 mm



Línea BELÉN

Apliques y veladores con base metálica y tulipa de vidrio en tres modelos: rayé, bajo consumo o intermedia.

Para colocar en pared, techo o mesa según el modelo, con instalación preferente en caja octogonal. Su diseño clásico y funcional es ideal para baños, pasillos, habitaciones o cocinas.

- **01** Blanco
- **02** Negro micro
- **11** Oro
- **13** Acero
- **28** Plata

E27 LED



R8000 / R8002
Aplique base redonda
1 luz con tulipa rayé
Ø 130 mm



R8020 / R8022
Aplique base oval
2 luces con tulipa rayé
110x120 mm



R8040 / R8042
Aplique base redonda
3 luces con tulipa rayé
Ø 200 mm



R8060 / R8062
Aplique base redonda
2 luces con tulipa rayé
Ø 200 mm



M8000 / M8002
Aplique base redonda
1 luz c/ tulipa intermedia
Ø 130 mm



M8020 / M8022
Aplique base oval 2 luces
c/ tulipa intermedia
110 x 120mm



M8040 / M8042
Aplique base redonda
3 luces c/ tulipa interm.
Ø 200 mm



M8060 / M8062
Aplique base redonda
2 luces c/ tulipa interm.
Ø 200 mm



18000 / 18002
Aplique base redonda
1 luz c/ tulipa bajo cons.
130 mm



18020 / 18022
Aplique base oval 2 L
c/ tulipa bajo consumo
110 x 120 mm



18040 / 18042
Aplique base redonda 3 L
c/ tulipa bajo consumo
Ø 200 mm



18060 / 18062
Aplique base redonda
2 L c/ tulipa bajo cons.
Ø 200 mm



18080 / 18082
Aplique para ventilador
2 luces fijas E27
Ø 138 mm



18090 / 18092
Aplique para ventilador
3 luces fijas E27
Ø 138 mm

Línea
LUJÁN

Iluminación funcional de estética clásica



– **01** Blanco
– **02** Negro micro
– **11** Oro
– **13** Acero
– **26** Rojo
– **28** Plata

E27 LED



LR5100
Aplique 1 luz base redonda radio tulipa termoplástica lisa
Ø 100 mm



LR5120
Aplique 2 luces base oval radio tulipa termoplástica lisa
230 × 100 mm



LR5140
Aplique 3 luces base radio tulipa termoplástica lisa
Ø 200 mm



LR5160
Aplique 2 luces base redonda radio tulipa termoplástica lisa
Ø 200 mm



LR6100
Aplique 1 luz base redonda radio tulipa termoplástica rayé intermedia
Ø 100 mm



LR6120
Aplique 2 luces base oval radio tulipa termoplástica rayé intermedia
230 × 100 mm



LR6140
Aplique 3 luces base radio tulipa termoplástica rayé intermedia
Ø 200 mm



LR5080
Bajoventilador de techo 2 luces fijas tulipa termoplástica lisa
Ø 140 mm



LR5090
Bajoventilador de techo 3 luces fijas tulipa termoplástica lisa
Ø 140 mm



LR5750
Velador pinza con barral tulipa termoplástica lisa
350 mm



LR5800
Velador de mesa radio tulipa termoplástica lisa
350 mm



LR6800
Velador de mesa radio tul termoplástica rayé intermedia
350 mm

Línea
MERCEDES

Iluminación que acompaña el tiempo





AR5010

Aplique 1L base rectangular tulipa termoplástica lisa

110 x 350 mm



AR5020

Aplique 2L base regleta tulipa termoplástica lisa

350 mm

AR5030

Aplique 3L base regleta tulipa termoplástica lisa

600 mm



AR5140

Aplique 4L base cuadrada tulipa termoplástica lisa

280 x 280 mm



AR5040

Aplique 4L base regleta tulipa termoplástica lisa

600 mm

– **01** Blanco

– **13** Acero

– **28** Plata

Una opción práctica y sobria, pensada para combinar rendimiento, terminación y diseño contemporáneo.

E27 LED



Línea CARILÓ

Una propuesta versátil y resistente

Sus formas redondeadas y cabezales orientables permiten dirigir la luz según la necesidad, brindando practicidad y confort visual. Ideal para habitaciones, escritorios, pasillos o espacios de trabajo que buscan una iluminación eficiente y con estilo.



LR8100
Aplique 1 luz base redonda
Ø100 mm



LR8120
Aplique 2 luces base oval
230x100 mm



LR8140
Aplique 3 luces base redonda
Ø200 mm



LR8160
Aplique 2 luces base redonda
Ø 200 mm



LR8700
Velador pinza
350 mm



LR8750
Velador pinza con barral
350 mm



LR8751
Velador pinza con flexible
350 mm



LR8800
Velador de mesa radio
350 mm



LR8801
Velador de mesa radio con flexible
350 mm



LR8080
Bajoventilador de techo 2 L fijas
Ø140 mm



LR8090
Bajoventilador de techo 3 L fijas
Ø140 mm

○ – **01** Blanco
● – **02** Negro micro
● – **26** Rojo
● – **28** Plata

E27 LED

Línea
INFANTIL

Luz pensada para acompañar cada momento.



– **21** Rosa
– **22** Azul

Colgantes, apliques y veladores

E27 LED



LR8100
Aplique 1 luz
base redonda
Ø 100 mm



LR8120
Aplique 2 luces
base oval
230 x 100 mm



LR8140
Aplique 3 luces
base redonda
Ø 200 mm



LR8160
Aplique 2 luces
base redonda
Ø 200 mm

Práctica, versátil y confiable
para acompañar actividades, juegos y rutinas cotidianas

Diseño seguro y minimalista

La línea Infantil ofrece luminarias seguras, simples y funcionales para dormitorios y espacios de uso diario de los chicos.

Su diseño minimalista permite integrarlos fácilmente a distintas ambientaciones sin sobrecargar el espacio.



LR5100
Aplique 1 luz
base redonda
Ø 100 mm



LR5120
Aplique 2 luces
base oval
230 x 100 mm



CC6611
Colgante chapa
media esfera 1L
Ø 240 mm



CC6612
Colgante aluminio
media esfera 1L
Ø 340 mm



LR8750
Velador pinza
con barral
h: 350 mm



LR8800
Velador de mesa
radio
h: 350 mm



LR5750
Velador pinza
con barral
h: 350 mm



LR5800
Velador
de mesa
Ø 350 mm



TL6042
Colgante rectilíneo para tubo LED 2 luces con difusor plástico



TL6047
Plafón rectilíneo para tubo LED 1 luz con difusor plástico



TL6041
Colgante rectilíneo para tubo LED 1 luz con difusor plástico

Línea TANDIL

Iluminación lineal para interiores contemporáneos

Su forma lineal y definida responde a una lógica funcional clara: iluminar de manera uniforme, pareja y sin distracciones visuales.

Los colgantes se instalan en techo, mediante sistema de suspensión con tensores, mientras que los plafones permiten la colocación directa en techo o pared.

○ – **16** Blanco micro
● – **02** Negro micro

TUBO LED G13

Línea
BANDEJAS

Solidez estructural y máxima adaptabilidad.

Nuestra línea de bandejas para iluminación está diseñada para canalizar, ordenar y montar luminarias de forma práctica, segura y estética.

Fabricadas en chapa de acero con acabado en pintura epoxi texturada, están disponibles en colores blanco y negro microtexturado, con excelente resistencia mecánica y durabilidad.

Cada bandeja incorpora semicortes troquelados que facilitan la fijación de nuestros productos, reduciendo tiempos de instalación, con un resultado preciso, al tener el mismo acabado que cualquiera de nuestros productos a instalar.

La línea cuenta además con una amplia gama de accesorios de unión —en “L”, “T”, cruz o extensiones— que permiten generar múltiples configuraciones, adaptándose con precisión a los requerimientos del espacio.

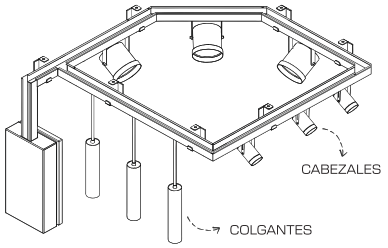

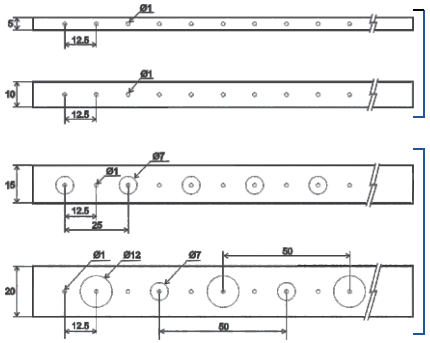

Semicortes de 10 mm para cabezales y colgantes

Nuevos semicortes para spots de AR111 y dicroicas

MEDIDAS EXPRESADAS EN CM.





RG6125
Bandeja para iluminación
1000 x 50 x 35 mm

RG6126
Bandeja para iluminación
2000 x 50 x 35 mm

RG6127
Bandeja para iluminación
3000 x 50 x 35 mm



RG6128
Bandeja para iluminación
1000 x 100 x 35 mm

RG6129
Bandeja para iluminación
2000 x 100 x 35 mm

RG6130
Bandeja para iluminación
3000 x 100 x 35 mm



RG6131
Bandeja para iluminación
1000 x 150 x 35 mm

RG6132
Bandeja para iluminación
2000 x 150 x 35 mm

RG6133
Bandeja para iluminación
3000 x 150 x 35 mm



RG6134
Bandeja para iluminación
1000 x 200 x 35 mm

RG6135
Bandeja para iluminación
2000 x 200 x 35 mm

RG6136
Bandeja para iluminación
3000 x 200 x 35 mm



ACC1006
Unión recta
galvanizada



ACC1007
Unión 45°
galvanizada



ACC1008
Unión 90°
galvanizada



ACC1009
Anclaje galvanizado
a techo



ACC1010
Tapa final
50 mm



ACC1011
Tapa final
100 mm



ACC1015
Tapa final
200 mm



ACC1014
Tapa final
150 mm



ACC1012
Unión cruz
50 mm



ACC1013
Unión cruz
100 mm

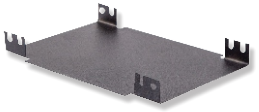

ACC1017
Unión cruz
150 mm

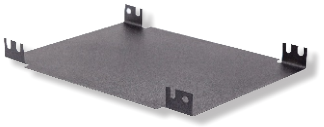

ACC1018
Unión cruz
200 mm



15034
Tornillo hierro rwh 3/16 x 1/4
cabeza philips/cabeza
tanque zn azul



14010
Cupla H° RWH
1/4" ZN AZ



14011
Broca H° RWH
1/4" ZN AZ



14012
Arandela H° RWH
1/4" ZN AZ



16520
Tuerca H° RWH
1/4" ZN AZ

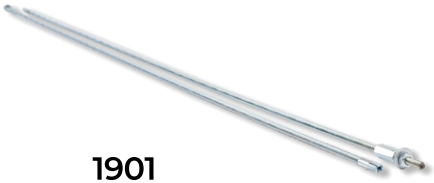

1901
Varilla roscada
H° RWH 1/4" ZN AZ



SRG001 / SRG002
Grampas de suspensión
50 y 100 mm



SRG005 / SRG006
Grampas de suspensión
150 y 200 mm



SRG003 / SRG004
Soportes simples de pared
50 y 100 mm



SRG007 / SRG008
Ménsulas pared
150 y 200 mm



SRG009 / SRG010
Soporte trapecio
150 y 200 mm

Línea
PANTALLAS

Diseño simple, colores plenos y fácil integración



E27 LED

Iluminación robusta para espacios amplios

Pantallas metálicas de gran tamaño, diseñadas para brindar iluminación general en espacios amplios.

Su formato clásico y su construcción resistente las hacen adecuadas para talleres, galpones, locales comerciales o ambientes de estética industrial.



6801
Pantalla deco aluminio
Ø 350 mm



6650
Pantalla de aluminio
Ø 250 mm

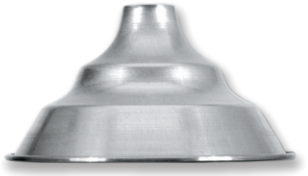

6651
Pantalla de aluminio
Ø 300 mm



6652
Pantalla de aluminio
Ø 350 mm

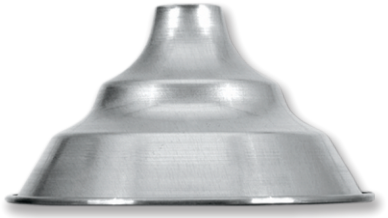

6653
Pantalla de aluminio
Ø 400 mm

- **01** Blanco
- **02** Negro micro
- **06** Rojo
- **05** Verde



6685
Pantalla eco armada
Ø 250 mm



6691
Pantalla eco armada
Ø 330 mm



6690
Pantalla eco armada
Ø 400 mm



Línea
POLICARBONATO

Diseño sencillo para una luz homogénea

La línea Policarbonato ofrece una solución práctica y resistente para la iluminación de interiores y exteriores semicubiertos. Compuesta por plafones de techo y difusores de pared, combina materiales duraderos con un diseño simple y funcional que se integra fácilmente en cualquier ambiente.

Son la opción ideal para pasillos, baños, balcones o espacios de uso frecuente. Se destacan por su fácil instalación y mantenimiento, ofreciendo una excelente relación entre calidad, rendimiento y estética.



8227
Plafón redondo
2 luces
Ø 250 mm



8257
Difusor 1 luz
Ø 250 mm

– **01** Blanco | E27 LED



Línea
VIDRIO
SATINADO

La línea de Vidrio Satinado combina simplicidad y elegancia para una iluminación suave y uniforme.

Está compuesta por plafones de techo y difusores de pared para lámparas E27, ideales para ambientes residenciales, pasillos o espacios comunes donde se busca una luz cálida y difusa.



8219
Plafón super eco 1L
Ø 200 mm



8229
Plafón super eco 2L
Ø 250 mm



8259
Difusor super eco 1L
Ø 250 mm

– **01** Blanco | E27 LED



Línea LISTONES LED

Iluminación práctica y liviana

Soluciones lineales para tubo LED, pensadas para una instalación práctica y ordenada en interiores.

Se compone de perfiles extrachatos y listones cableados con zócalo, en terminación blanca, disponibles en formatos para 1 o 2 tubos, con alternativas de 60 mm y 120 mm según el modelo.



TL6003
Perfil extrachato para tubo led 1x10w
600 mm



TL6007
Perfil extrachato para tubo led 1x20w
1200 mm



TL6022
Perfil extrachato para tubo led 2x20w
1200 mm



TL6009
Listón cableado c/zócalo para tubo led 1x10w
600 mm



TL6011
Listón cableado c/zócalo para tubo led 1x20w
1200 mm



TL6023
Listón cableado c/zócalo para tubo led 2x20w
1200 mm

– **01** Blanco | TUBO LED | ZÓCALO G31

EXTERIOR

Línea
PIRAMIDES

Estilo clásico y robusto para iluminar espacios exteriores.



Faroles elegantes y resistentes, ideales para fachadas y patios.

● – **02** Negro micro

E27 LED

Resistencia y presencia en cada detalle

Se distingue por su diseño geométrico de caras trapezoidales con vidrio esmerilado, que suaviza la luz y genera una iluminación pareja y agradable.

Son ideales para galerías, patios, jardines, accesos, veredas y entradas, aportando iluminación funcional con carácter decorativo.



5590
Farol de pared
180 x 400 x 200 mm



5594
Farol mini de pared con ménsula
h: 440 mm



5593
Farol mini colgante con cadena
h: 240 mm



5592
Farol colgante con cadena
180 x 400 x 180 mm



5597
Farol 1 luz con columna 2,5 mts
180 x 700 x 300 mm



5598
Farol 2 luces con columna 2,5 m
180 x 700 x 650 mm

Línea

FAROLES ORIENT

Iluminación exterior clásica
de líneas simples



– **02** Negro micro | E27 LED



5560
Farol con ménsula
1 luz
150 x 190 x 250 mm



5562
Farol de colgar
1 luz
150 x 190 x 170 mm



5563
Farol de pared
1 luz
180 x 180 x 125 mm



5572
Farol de colgar
1 luz
150 x 300 x 170 mm



5565
Farol de pared
1 luz
150 x 190 x 170 mm



5567
Farol de pared
2 luces
180 x 300 x 145 mm



5568
Farol de pared
2 luces
180 x 350 x 145 mm



5569
Farol de pared
2 luces
180 x 400 x 145 mm



5570
Farol con ménsula
1 luz
150 x 300 x 250 mm



5575
Farol de pared
1 luz
150 x 300 x 170 mm

Línea

FAROLES TRAPEZOIDALES

Una silueta definida que realza la arquitectura exterior



- **01** Blanco
- **02** Negro micro
- **19** Oxidado

E27 LED



○ -01 Blanco
● -02 Negro
● -19 Óxido

5500
Farol trapezoidal de pared
200 x 500 x 250mm



● -02 Negro

5510
Farol trapezoidal con base cruceta
200 x 290 x 260 mm



● -02 Negro

5511
Farol trapezoidal con fijación esquinero
200 x 290 x 260 mm



● -02 Negro

5512
Farol trapezoidal con florón y cadena
200 x 350 x 200 mm



● -02 Negro

5513
Farol trapezoidal con ménsula colonial fija
200 x 440 x 270mm



● -02 Negro

5514
Farol trapezoidal con ménsula y aro móvil
200 x 500 x 250mm



● -02 Negro

5516
Farol trapezoidal con soporte de pared
470 x 350 mm



● -02 Negro

5517
Farol trapezoidal con soporte de pared 2 luces
500 x 470 mm



5518
Farol trapezoidal 2 L con columna de 2500
200 x 350 x 200 mm



5519
Farol trapezoidal 3 L con columna de 2500
200 x 350 x 200 mm



Línea
FAROLES
HEXAGONALES

Geometría clásica que ilumina con identidad propia.

● – **02** Negro micro | E27 LED



5530
Farol hexagonal
con base cruceta
200 x 250 x 260 mm



5531
Farol hexagonal
con fijación esquinero
200 x 250 x 260 mm



5532
Farol hexagonal
con florón y cadena
200 x 250 x 200 mm



5533
Farol hexagonal con
ménsula colonial fija
200 x 440 x 270 mm



5534
Farol hexagonal
con ménsula y aro móvil
200 x 350 x 250 mm



5536
Farol hexagonal
con soporte de pared
470 x 350 mm



5537
Farol hexagonal con
soporte de pared 2 L
500 x 470 mm

Su diseño robusto, con cúpula redondeada y detalles metálicos, los convierte en una opción ideal para fachadas, galerías, entradas o parques que buscan una iluminación funcional con presencia decorativa.

Disponibles en versiones colgante, de pared y doble brazo, se adaptan fácilmente a distintos tipos de instalación.



5538
Farol hexagonal 2 L
con columna de 2500 mm
750 x 470 mm



5539
Farol hexagonal 3 L
con columna de 2500 mm
750 x 470 mm



Línea

FAROLES RECTOS

Diseño recto y funcional para iluminar con sobriedad.

- **01** Blanco
- **02** Negro micro
- **19** Oxidado

E27 LED



5505
○ -01 Blanco
● -02 Negro
● -19 Óxido

Farol recto de pared
190 x 270 x 130 mm



5520 ● -02 Negro

Farol recto con base cruceta
200 x 250 x 240 mm



5521 ● -02 Negro

Farol recto con fijación esquinero
200 x 250 x 260 mm



5522 ● -02 Negro

Farol recto con florón y cadena
200 x 350 x 200mm



5523 ● -02 Negro

Farol recto con ménsula colonial fija
200 x 440 x 270 mm



5524 ● -02 Negro

Farol recto con ménsula y aro móvil
200 x 500 x 250 mm

Línea
FAROLAS

Iluminación que recupera la elegancia clásica del exterior



– **02** Negro micro

E27 LED



5542
Farola colgante con abertura lateral
300 x 400 mm



5543
Farola con ménsula colonial fija y abertura lateral
280 x 760 x 360 mm



5545
Farola con base para columna y abertura lateral
280 x 470 x 280 mm
columna Ø 50 mm



5546
Farola con base para pilar y abertura lateral
280 x 470 x 280 mm



5547
Farola jardín 1 luz con abertura lateral
280 x 470 x 280 mm
Columna: 2500 mm



5548
Farola jardín 2 luces con abertura lateral
280 x 470 x 280 mm
Columna: 2500 mm



Línea
MONSERRAT

Combina un estilo clásico con una estructura robusta y duradera, ideal para iluminar exteriores con personalidad.





5550
Farol de pared con reja y sombrero
140 x 300 x 120 mm

– **02** Negro micro
– **19** Oxidado

E27 LED



Línea
BIDIRECCIONALES

Iluminación exterior de doble efecto

○ – **16** Blanco micro

● – **02** Negro

Dicroled GU10 / E27 LED / G9



4740
Bidifusor rectangular 1L
Lámpara G9
120 x 35 x 90 mm



4750
Bidifusor cuadrado 1L
Lámpara G9
77 x 96 x 100 mm



4760
Bidifusor rectangular 2L
Lámpara GU10
65 x 160 x 95 mm



4770
Bidifusor trapezoidal 1L
Lámpara G9
121 x 35 x 90 mm



4791
Bidifusor cuadrado
1 Lámpara GU10
110 x 110 x 110 mm



4780
Difusor rectangular 1L
Lámpara GU10
100 x 77 x 96 mm



4790
Bidifusor rectangular 2L
Lámpara GU10
97 x 965 x 182 mm



4700
Bidifusor cuadrado
1 Lámpara G9
110 x 110 x 110 mm



4705
Señalador triángulo
1 Lámpara G9
160 x 110 x 80 mm



4710
Bidifusor rectangular
1 Lámpara G9
100 x 180 x 180 mm



4711
Bidifusor rectangular
1 Lámpara E27 LED
100 x 180 x 180 mm



4720
Bidifusor curvo
1 Lámpara E27 LED
240 x 80 x 110 mm



7520
Difusor tricara
1 Lámpara E27 LED
80 X 280 mm

Línea
IGUAZÚ

Señalización y acento lumínico para exteriores



Con líneas rectas, proporciones equilibradas y aberturas laterales que generan un efecto de luz elegante, la línea Iguazú se presenta como una propuesta contemporánea y funcional para iluminación exterior.

De estilo moderno y sobrio, son ideales para fachadas, accesos, galerías, patios o canteros, combinando estética con practicidad y durabilidad ante la intemperie.

● – **02** Negro micro
○ – **16** Blanco micro

DICROLED GU10



AT4840
Aplique recto de pared
h: 300 mm



AT4841
Marcasendero recto
h: 300 mm



AT4842
Marcasendero recto
h: 600 mm



AT4843
Marcasendero recto
h: 900 mm

Línea
DIAMANTE

Estilo geométrico para realzar caminos y fachadas.



La línea Diamante se destaca por su diseño geométrico y minimalista, con una estructura en ángulo que genera una iluminación indirecta tenue, focalizada y sin deslumbramiento.

Fabricada íntegramente en chapa con cuerpo cerrado y pantalla difusora, ofrece una estética contemporánea y robusta para exteriores exigentes.

- **02** Negro micro
- **16** Blanco micro

De estilo moderno y funcional, es una opción ideal para quienes buscan una iluminación exterior elegante y duradera.

DICROLED GU10



AT4830
Aplique de pared con reflector
h: 300 mm



AT4831
Marcasendero con reflector
h: 300 mm



AT4832
Marcasendero con reflector
h: 600 mm



AT4833
Marcasendero con reflector
h: 900 mm



Línea
TORTUGAS

Su diseño cerrado y protegido las convierte en una excelente opción para garajes, pasillos, depósitos, patios, quinchos, escaleras o sectores de trabajo.

Además, por su alta robustez, son especialmente elegidas para iluminar el interior de parrillas.

De estilo funcional y atemporal, son una solución segura, práctica y duradera para espacios que requieren iluminación eficiente y protegida.

– **01** Blanco
– **02** Negro micro

E27 LED



8300
Tortuga rendonda grande
Ø 220 mm

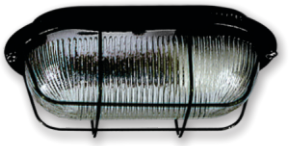

8400
Tortuga oval chica
200 x 110 mm



8500
Tortuga rendonda chica
Ø 180 mm



8600
Tortuga oval grande
250 x 130 mm



Línea
ELECTRICA

Componentes esenciales para instalaciones de iluminación

Reúne componentes básicos para instalaciones y armado de luminarias, incluyendo portalámparas, receptáculos y accesorios de conexión.

Está pensada como una línea funcional y técnica, destinada a resolver de forma práctica las necesidades de montaje en proyectos residenciales o comerciales.



585
Receptáculo recto E27 bakelita negra con cruceta



586
Receptáculo recto E27 urea blanca con cruceta



587
Receptáculo recto E27 portalámpara bakelita base termoplástica negra



589
Receptáculo recto E27 portalámpara bakelita base termoplástica blanca



592

Receptáculo curvo E27
portalámpara bakelita
base termoplástica negra



594

Receptáculo curvo E27
portalámpara bakelita
base termoplástica blanca



600

Kit armavelador
tipo Ariel



14050

Bobacha
termoplástica blanca



14051

Bobacha
termoplástica negra



421

Portalámparas bakelita
negra rosca E27 2 piezas
fijación 3/8"



423

Portalámparas bakelita
blanca rosca E27 2 piezas
fijación 3/8"



445

Portalámpara E27 plástico
rosca ext. con arandela



519

Portalámparas E27
bakelita con chicote



565

Portalámparas de porcelana
E40 con campana
de aluminio,
fijación 5/8" (Goliath)

Línea

ACCESORIOS

Componentes técnicos para armado e instalación





5040
Cruceta soporte
para caja luz



5045
Soporte de fijación metálico
de ventilador de techo
para caja octogonal chica
con tornillos



12506H ● Negro
Curva hembra
1" 1/4



12507H ● Negro
Curva hembra
1" 1/2



3381
Buscapolo nacional
tipo Santoro N°2



5026
Tapa ciega
de hierro chica
Ø 70 mm



5027
Tapa ciega
de hierro grande
Ø 90 mm



5028
Tapa ciega
de hierro cuadrada
100 x 100 mm



5056 ○ Blanco
Tapa de hierro
esmaltada chica
Ø 70 mm



5057 ○ Blanco
Tapa de hierro
esmaltada grande
Ø 90 mm



5058 ○ Blanco
Tapa de hierro
esmaltada cuadrada
100 x 100 mm



15500 ● Blanco
Tapa plástica
a presión chica
Ø 70 mm



15501 ○ Blanco
Tapa plástica
a presión grande
Ø 90 mm



15502 ○ Blanco
Tapa plástica
a presión cuadrada
100 x 100 mm



15915 ○ Blanco ● Negro
Florón plástico base
Ø 120 mm



16500 ○ Blanco
Florón florentino
PVC
Ø 120 mm



16501 ○ Blanco
Florón florentino
PVC
Ø 150 mm



14001 ○ Blanco ● Negro
Chicleta plástica
rosca 3/8"



14002
Chicleta de bronce
rosca 3/8"



14030
Tuerca hexagonal de
hierro para caño 3/8"



14031
Tuerca hexagonal
hierro para caño 5/8"



16016 ○ Blanco ● Negro
Prensacable plástico
para colgante



16017 ○ Blanco ● Negro
Terminal bakelita
para prensacable

○ Blanco / ● Negro / ● Oro / ● Acero



16300
Cadena lisa
chica



16305
Cadena lisa
mini



16310
Cadena martillada
mediana



16315
Cadena martillada
chica



16320
Cadena martillada
grande



16325
Cadena martillada
super grande



16400
Niple macho para
florón bronceado

16405
Niple hembra para
florón bronceado



6200
Aro de sujeción
para lámpara dicro



6201
Aro de sujeción
para Ar111



6205
Repuesto resorte
para spot



5011
Riel para llave
DIN entero
1000 mm

5011-01
Riel para llave
DIN seleccionable
1000 mm



5012
Riel para llave
DIN
500 mm

5013
Riel para llave
DIN
210 mm

5014
Riel para llave
DIN
100 mm

5015
Riel para llave
DIN
80 mm



14003
Niple unión
de bronce rosca 3/8"



14020
Caño roscado
3/8"
1000 mm



14021
Niple roscado
3/8"
40 mm



14022
Niple roscado
3/8"
20 mm



14023
Niple roscado
3/8"
10 mm



16201
Gancho centro
3/16"
50 mm



15300 / 15305
Florón
100 mm

○ Blanco / ● Negro / ● Oro / ● Acero

SAN JUSTO
ILUMINACIÓN

@sanjusto_iluminacion
www.sanjustoiluminacion.com.ar

Parque Industrial La Matanza RN 3 km 42,5 (B1764ABW)
Virrey del Pino, Buenos Aires Argentina